MANIPULADORES TELESCÓPICOS

XCMG XT8010K

XCM002

ESPECIFICACIONES

Año:	2025
Capacidad:	8 Ton

MANIPULADORES TELESCÓPICOS

XCMG XT8010K

XCM002

DESCRIPCIÓN

MANIPULADOR TELESCÓPICO XCMG XT8010K | DISPONIBLE PARA VENTA Y ALQUILER

Potencia, capacidad y tecnología se combinan en el XCMG XT8010K, un manipulador telescópico desarrollado para responder a las exigencias de la construcción, minería, logística, industria y grandes proyectos de infraestructura. Su diseño moderno permite realizar tareas de elevación y movimiento de materiales con seguridad y eficiencia.

Disponible para alquiler y venta manipulador telescópico XCMG XT8010K de 8 toneladas en todo el país. Su elevada capacidad de carga lo convierte en una excelente alternativa para operaciones que demandan productividad, versatilidad y un alto rendimiento operativo.

– Año: 2025
– Capacidad: 8 Ton

Precio: USD 245.000 + IVA

Una solución diseñada para optimizar los tiempos de trabajo, brindando seguridad, eficiencia y un desempeño consistente en cada operación.

Consultanos para recibir fotos, videos, historial del equipo y toda la información técnica. En Tecmaco te asesoramos para encontrar el equipo ideal para tu proyecto.

El precio corresponde únicamente al equipo publicado. No incluye IVA, IIBB ni otros impuestos o gastos.

#Tecmaco #AlquilerDeEquipos #VentaDeEquipos #XCMG #XT8010K #ManiputadorTelescópico

IMÁGENES

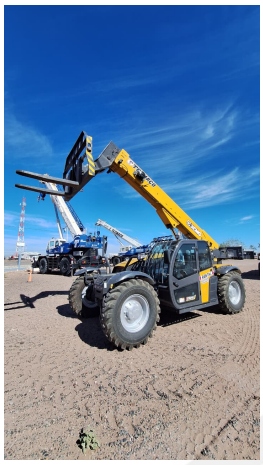

MANIPULADORES TELESCÓPICOS

XCMG XT8010K

XCM002

COMERCIAL ESPECIALIZADO

FEDERICO BESUCHET
Gerente Sucursal Neuquén
+5492996904782

MARTÍN KULLAHIAN
Gerente de Alquileres
+5491151457860

NORBERTO DELARI
Gerente de Ventas
+5491176610843