GRÚAS RT

XCMG XCR 90

ESPECIFICACIONES

Año:	2026
Capacidad:	90 Ton
Largo Pluma:	48 Mts
Plumín:	17.5 Mts

GRÚAS RT

XCMG XCR 90

DESCRIPCIÓN

GRÚA RT XCMG XCR 90 | DISPONIBLE PARA VENTA
0 Horas

Potencia, movilidad y capacidad para enfrentar operaciones de izaje exigentes. La XCMG XCR 90 es una grúa diseñada para brindar un excelente desempeño en obras de construcción, infraestructura, industria, minería y Oil & Gas.

Disponible para venta grúa RT XCMG XCR 90 de 90 Ton en todo el país. Su pluma principal de 48 metros y plumín de 17,5 metros permiten alcanzar un amplio rango de trabajo y adaptarse a diferentes necesidades operativas.

- Capacidad: 90 Ton
- Año: 2026 / Nueva - 0 horas
- Pluma: 48 m
- Plumín: 17,5 m

Un equipo robusto y versátil, pensado para maximizar el rendimiento y la eficiencia en cada operación.

Consultanos para recibir más información.

El precio corresponde únicamente al equipo publicado. No incluye IVA, IIBB ni otros impuestos o gastos.

#Tecmaco #XCMG #XCR90 #GrúaRT #GrúaNueva #VentaDeGrúas #MaquinariaPesada #Izaje #Construcción #Minería #OilAndGas

IMÁGENES

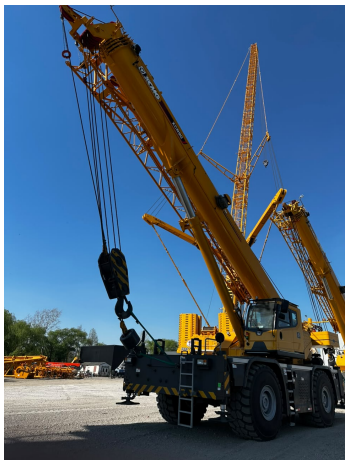
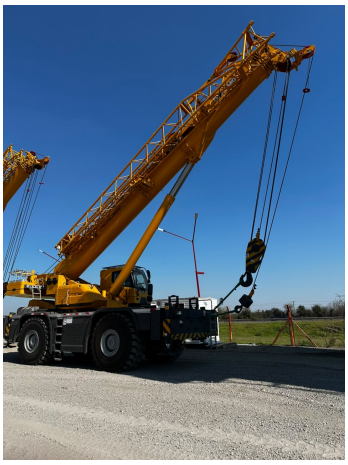

GRÚAS RT

XCMG XCR 90

COMERCIAL ESPECIALIZADO: VENTAS

NORBERTO DELARI
Gerente de Ventas
+5491176610843