GRÚAS RT

XCMG XCR 70H

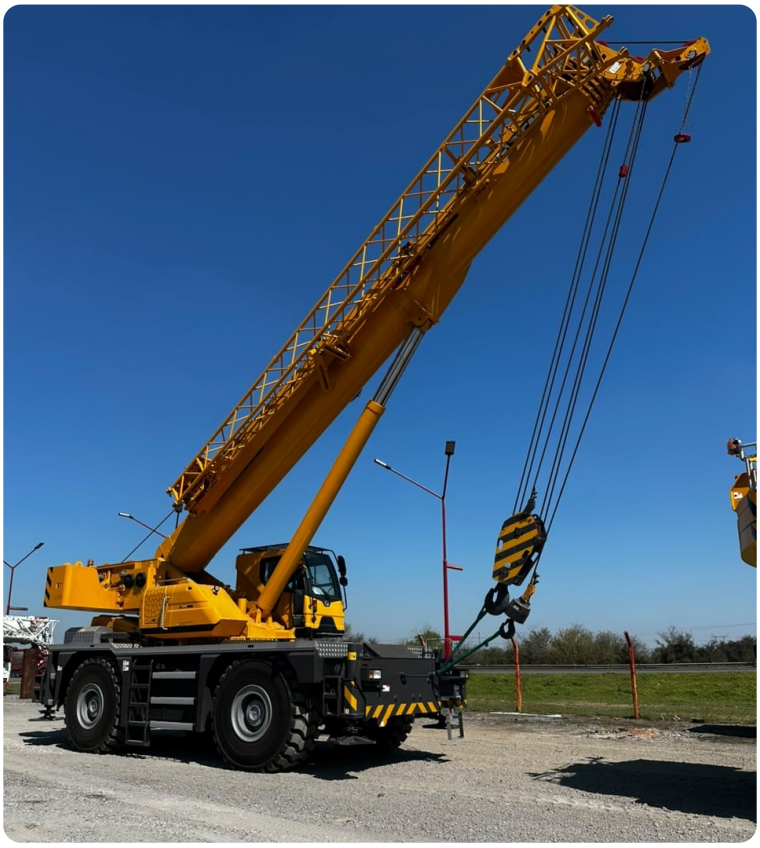

ESPECIFICACIONES

Año:	2026
Capacidad:	70 Ton
Largo Pluma:	45 Mts
Plumín:	16 Mts

GRÚAS RT

XCMG XCR 70H

DESCRIPCIÓN

GRÚA RT XCMG XCR 70H | DISPONIBLE PARA VENTA

0 Horas

La XCMG XCR 70H combina capacidad de izaje, alcance y movilidad para trabajar en terrenos exigentes. Su configuración la convierte en una alternativa versátil para proyectos de construcción, infraestructura, industria, minería y Oil & Gas.

Disponible para venta grúa RT XCMG XCR 70H de 70 Ton en todo el país. Equipada con una pluma principal de 45 metros y plumín de 16 metros, ofrece un amplio rango operativo para diferentes tipos de maniobras y proyectos.

- Capacidad: 70 Ton
- Año: 2026 / Nueva - 0 horas
- Pluma: 45 m
- Plumín: 16 m

Una solución robusta y versátil para operaciones de izaje que requieren potencia, precisión y confiabilidad.

Consultanos para recibir más información.

El precio corresponde únicamente al equipo publicado. No incluye IVA, IIBB ni otros impuestos o gastos.

#Tecmaco #XCMG #XCR70H #GrúaRT #GrúaNueva #VentaDeGrúas #MaquinariaPesada #Izaje #Construcción #Minería #OilAndGas

IMÁGENES

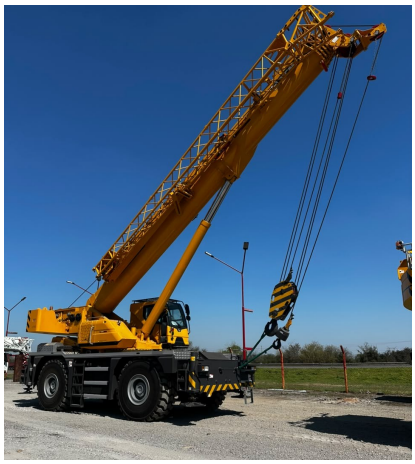
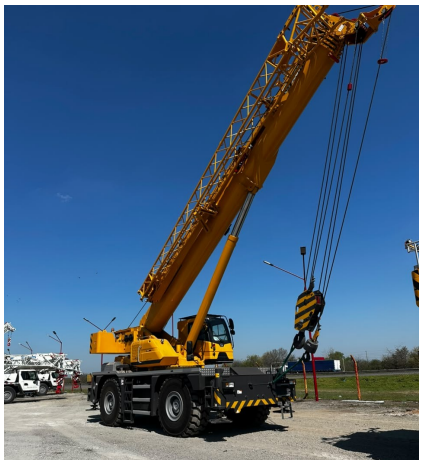

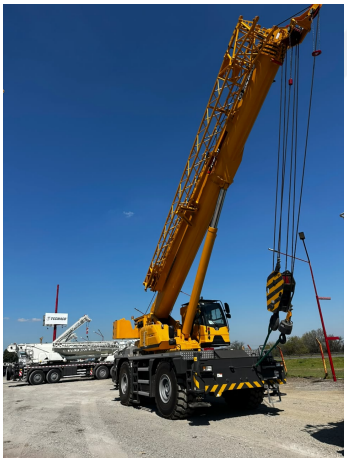

GRÚAS RT

XCMG XCR 70H

IMÁGENES

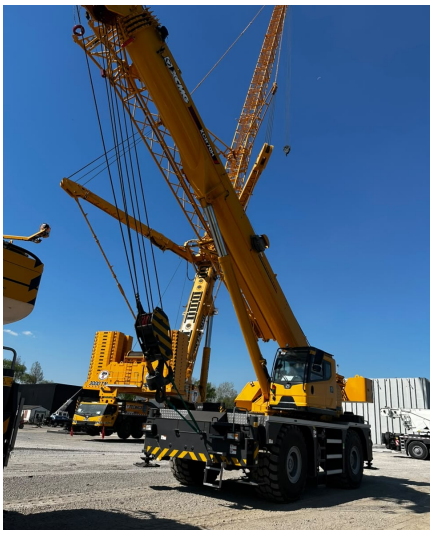

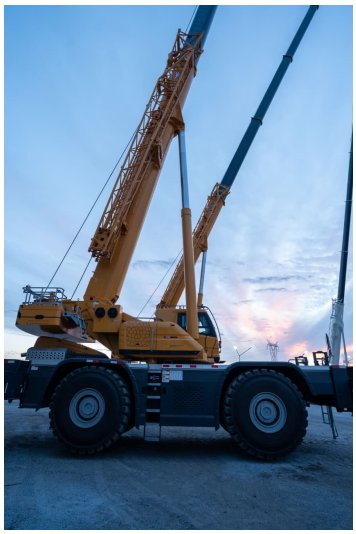

GRÚAS RT

XCMG XCR 70H

COMERCIAL ESPECIALIZADO: VENTAS

NORBERTO DELARI
Gerente de Ventas
+5491176610843