AUTOELEVADORES

XCMG XCF 1006K



ESPECIFICACIONES

Año:	2026
Capacidad:	10 Ton

AUTOELEVADORES

XCMG XCF 1006K

DESCRIPCIÓN

AUTOELEVADOR XCMG XCF 1006K | DISPONIBLE PARA VENTA

0 Horas

El XCMG XCF 1006K es un autoelevador de gran porte, desarrollado para aplicaciones de logística, industria, construcción, depósitos y manipulación de materiales, donde se requiere una elevada capacidad de carga y un equipo preparado para el trabajo continuo.

Disponible para venta autoelevador XCMG XCF 1006K de 10 toneladas en todo el país. Su capacidad de 10 Ton permite manipular cargas de gran peso con seguridad y eficiencia, convirtiéndolo en una alternativa para diferentes operaciones industriales y logísticas.

- Año: 2026 - Nuevo
- Capacidad: 10 Ton

Un equipo pensado para optimizar el movimiento, traslado y posicionamiento de cargas pesadas, aportando capacidad y versatilidad a las operaciones de cada proyecto.

Consultanos para recibir más información

El precio corresponde únicamente al equipo publicado. No incluye IVA, IIBB ni otros impuestos o gastos.

#Tecmaco #VentaDeEquipos #XCMG #XCF1006K #Autoelevador #Forklift #MovimientoDeMateriales #CargaPesada #Logística #Industria #Construcción

IMÁGENES

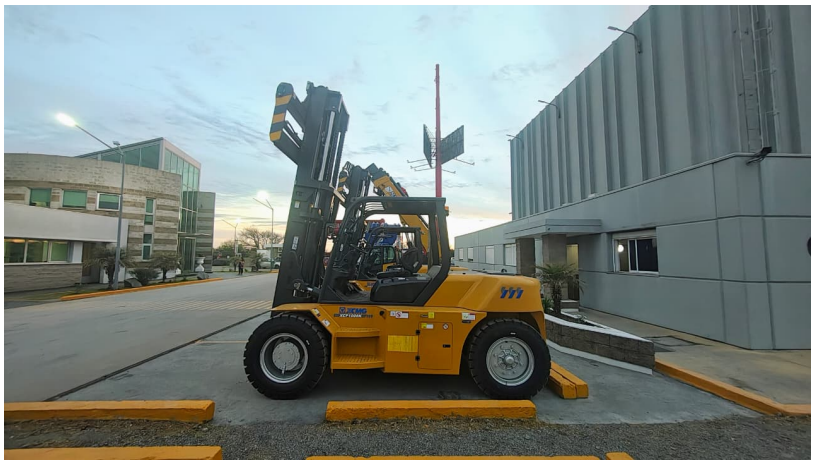



AUTOELEVADORES

XCMG XCF 1006K

IMÁGENES









AUTOELEVADORES

XCMG XCF 1006K

COMERCIAL ESPECIALIZADO: VENTAS



NORBERTO DELARI
Gerente de Ventas
+5491176610843